LA MALNUTRITION ET SES CAUSES STRUCTURELLES

Animation – Formation, 30 mai 2015

Manuel Eggen, FIAN Belgium

Plan

1. Situation de la malnutrition dans le monde
2. Causes structurelles de la malnutrition
3. Analyse de quelques politiques sous-jacentes
4. Quelles alternatives ?

La malnutrition dans le monde

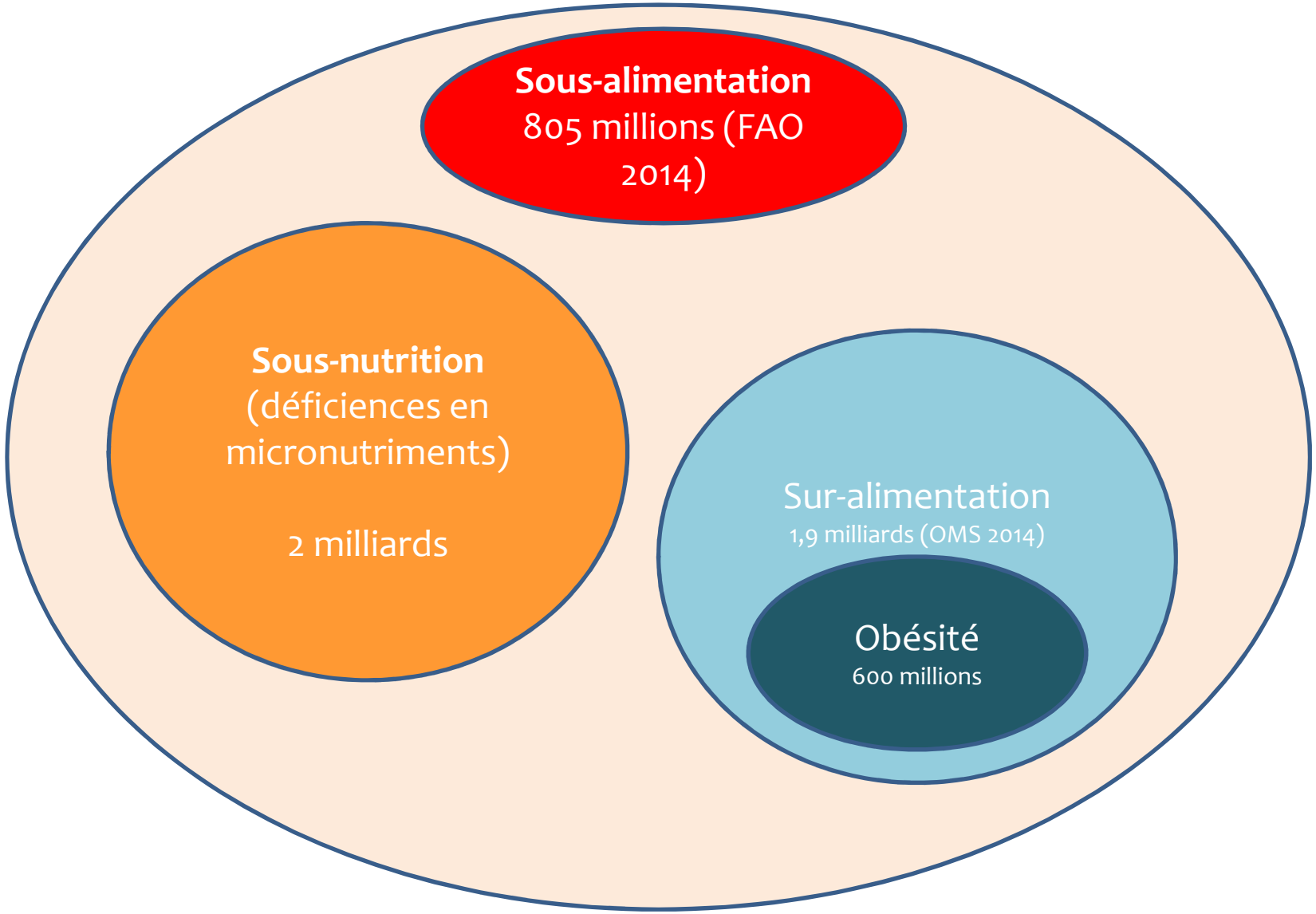

Evolution de la faim

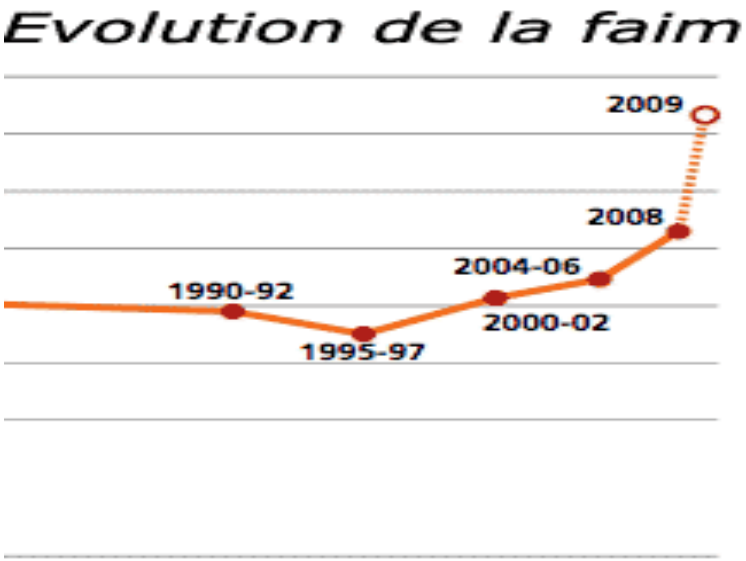

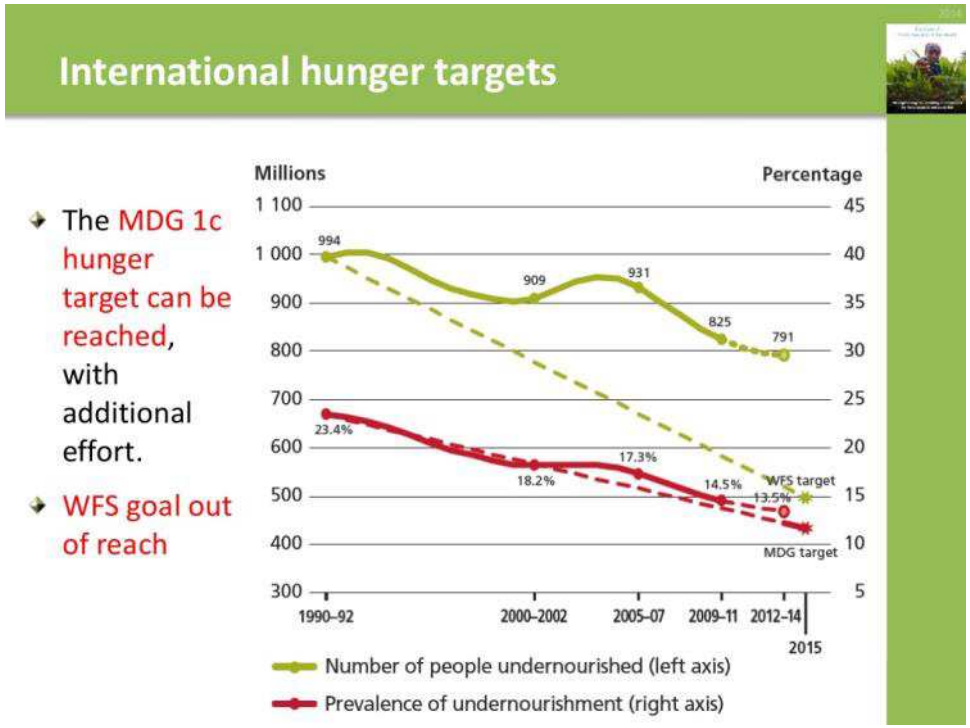

Evolution de la sous-alimentation

International hunger targets

- The MDG 1c hunger target can be reached, with additional effort.
- WFS goal out of reach

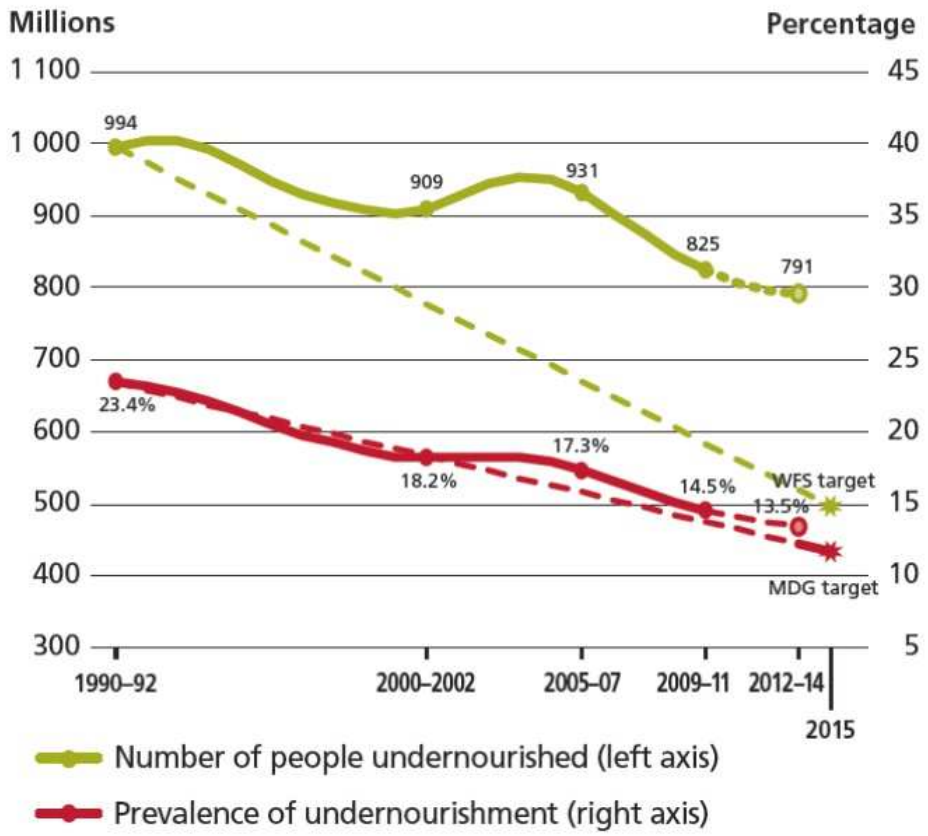

La malnutrition dans le monde

FIGURE 5

La sous-alimentation en 2010, par région (en millions)

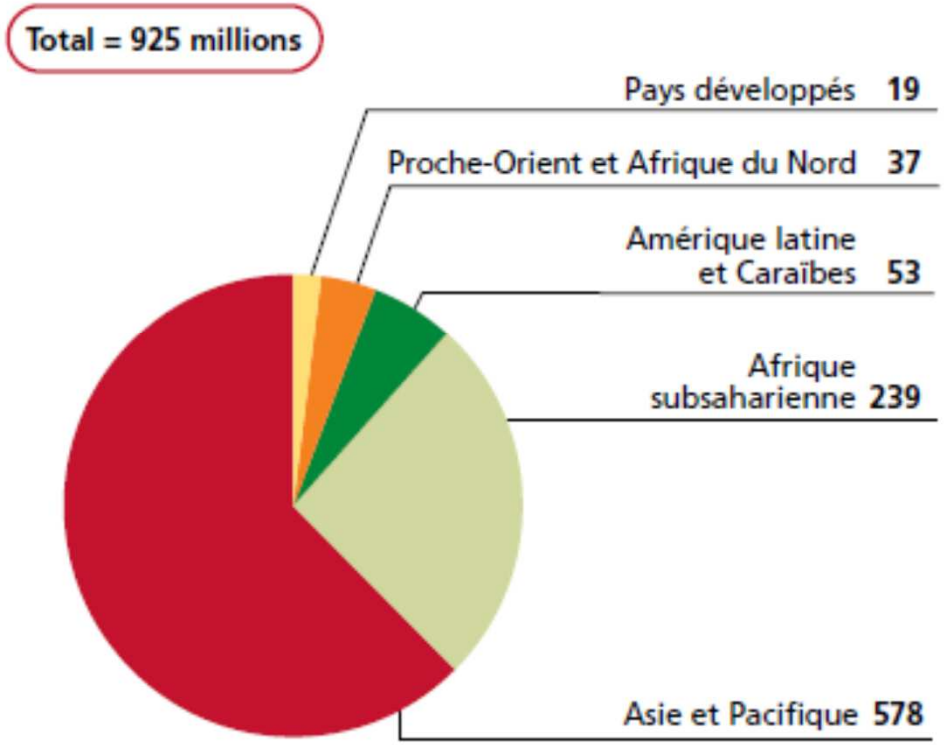

Note: Tous les nombres sont arrondis. *Source:* FAO.

Groupes vulnérables

Paradoxe : 75% des personnes qui souffrent de la faim sont des paysans.

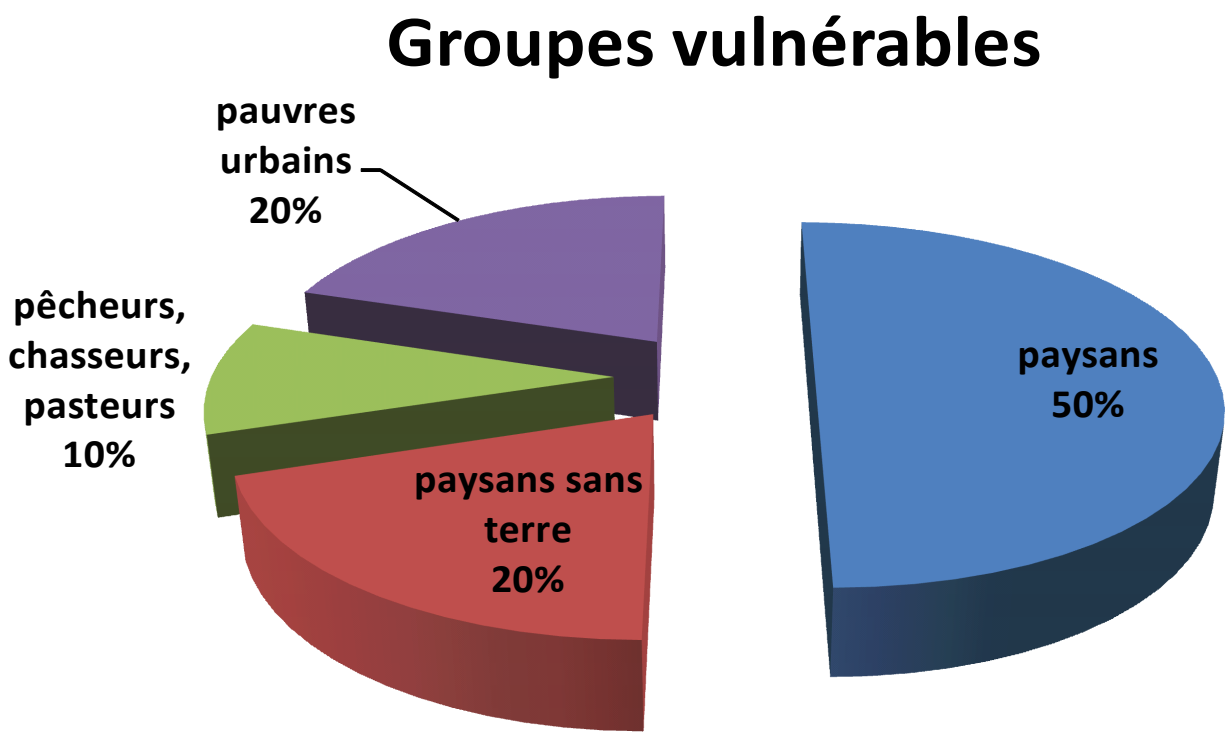

Groupes vulnérables

- Les paysans
- Les peuples indigènes
- Les femmes et les enfants
- Les personnes déplacées/migrants
- Les personnes en zones de conflits

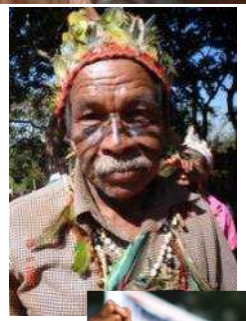

→ Situation de discrimination

LES CAUSES STRUCTURELLES DE LA FAIM

Les mythes de la faim

- Nous ne produisons **pas assez de nourriture** pour nourrir les 7 (bientôt 9) milliards d'êtres humains.
- La Faim est principalement due aux **guerres** et aux **catastrophes naturelles**.
- Les **gouvernements** des pays pauvres sont responsables

Solutions

- il faut **augmenter la production** globale (+70% en 2050 – FAO)
- S'appuyer sur les nouvelles **bio-technologies**
- Renforcer **l'intégration du commerce agricole mondial**
- Appuyer les Etats du Sud à renforcer la **gouvernance** et **moderniser** leur agriculture

EXPO MILANO
FEEDING THE PLANET
ENERGY FOR LIFE

HOW TO FEED THE WORLD 2050

GLOBAL AGRIBUSINESS FORUM

Les mythes de la faim

On produit 2x la quantité de nourriture nécessaire

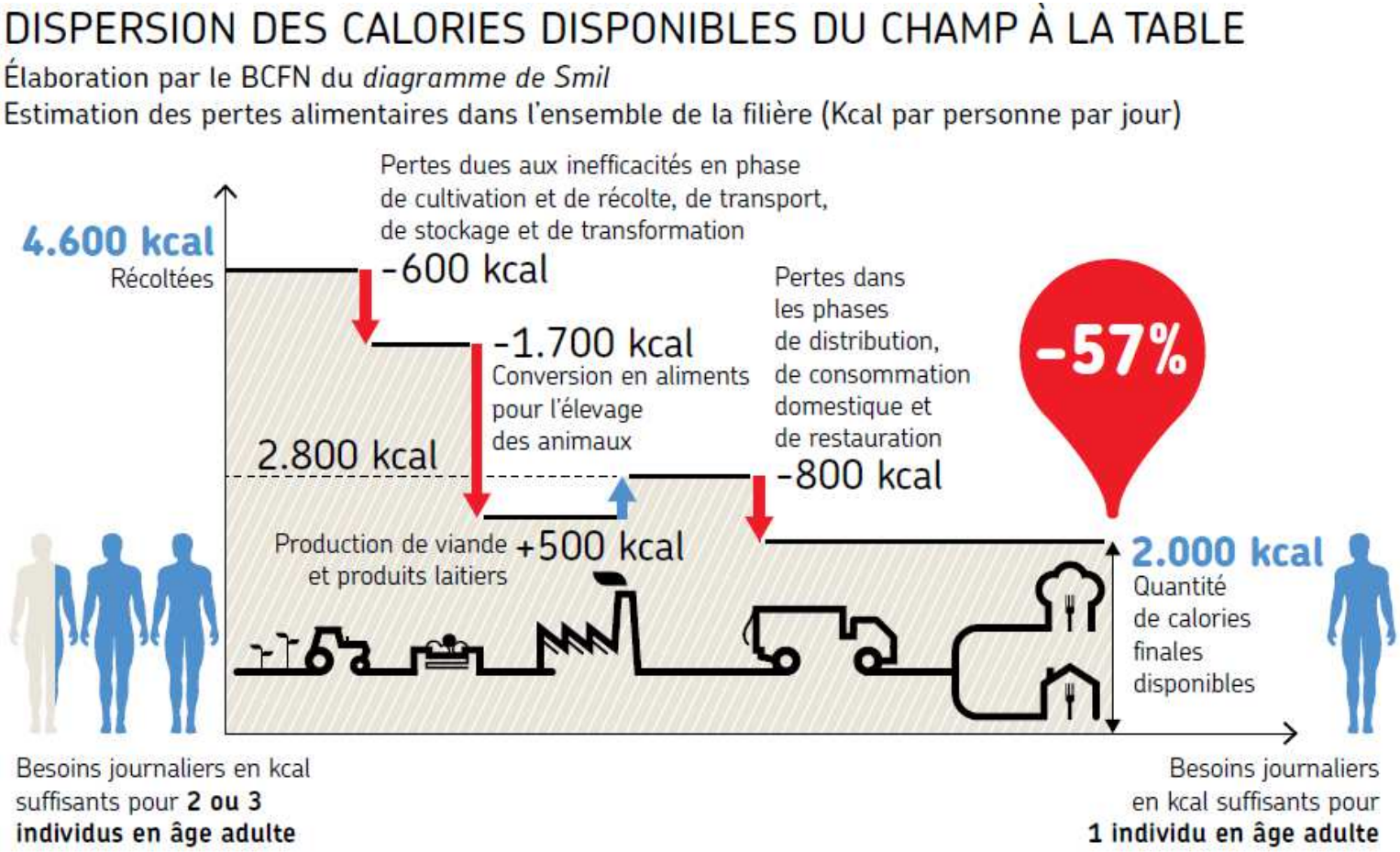

Les mythes de la faim

- **FAUX**
- De 1960 à 2005 la production mondiale de nourriture a augmenté de 225% alors que la population mondiale a augmenté de 114% (3 à 6,5 milliards).
- Les situations de catastrophes et les guerres sont responsables d'environ 5% des famines.
- Les gouvernements sont contraints de s'inscrire dans le commerce mondial.

Les causes de la faim

- Il y a bien assez de nourriture mais le système alimentaire n'est pas efficient et la nourriture est mal répartie.
- La pauvreté, l'exclusion et les discriminations sont les principales causes de la faim.
- Le commerce mondial et la libéralisation sont favorables aux acteurs puissants et marginalisent les plus faibles.

La faim n'est pas une fatalité, elle est due à des causes politiques !

Les causes de la faim

LES POLITIQUES DE LA FAIM

Le commerce international

- Depuis 1980 expansion du commerce international et du néolibéralisme
- Urugay round du GATT (1986-1994) → création de l'OMC (1995)
- OMC : institution toute puissante
- Libéralisation du commerce agricole (accords sur l'agriculture) → marchandisation des matières agricoles

Le commerce mondial

- Résistance de l'opinion publique
- Blocage du cycle de Doha depuis 2000
- Expansion des accords de libre échange bilatéraux (UE: ALE, APE, SPG, AA, etc.) → conditions encore plus défavorables pour les pays pauvres

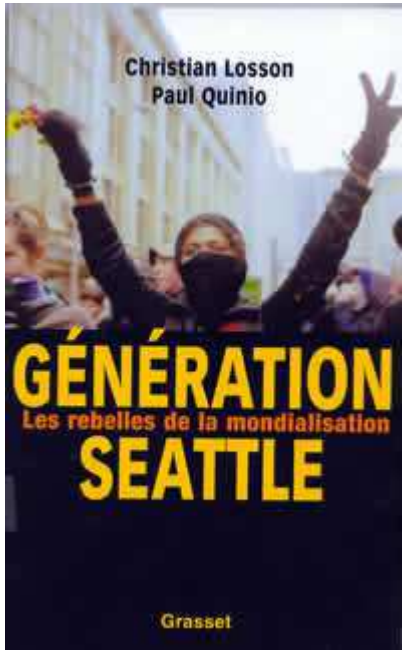

Politiques commerciales de l'UE

- La diplomatie des ressources. Buts :
  - Ecouler nos surplus agricoles (ex : APE avec l'Afrique de l'ouest, Inde)
  - S'approvisionner en matières premières à bas prix (ex : ALE Pérou, Colombie, Equateur).
- Problèmes:
  - Favorise les cultures de rente (marchés d'exportation) aux dépens de la souveraineté alimentaire locale
  - Surprotection des investisseurs aux dépens des droits des communautés locales

La PAC

- Créée en 1962. Objectifs :
  - Augmenter la productivité agricole
  - Assurer un niveau de vie équitable à la population agricole
  - Assurer des prix raisonnables aux consommateurs
  - Stabiliser les marchés et sécuriser les approvisionnements

La PAC

- Problèmes : distorsion de la concurrence
- Subsides aux exportations : Création d'un dumping sur les marchandises d'exportation→ concurrence déloyale avec les pays en développement → destruction de la paysannerie et des marchés locaux.

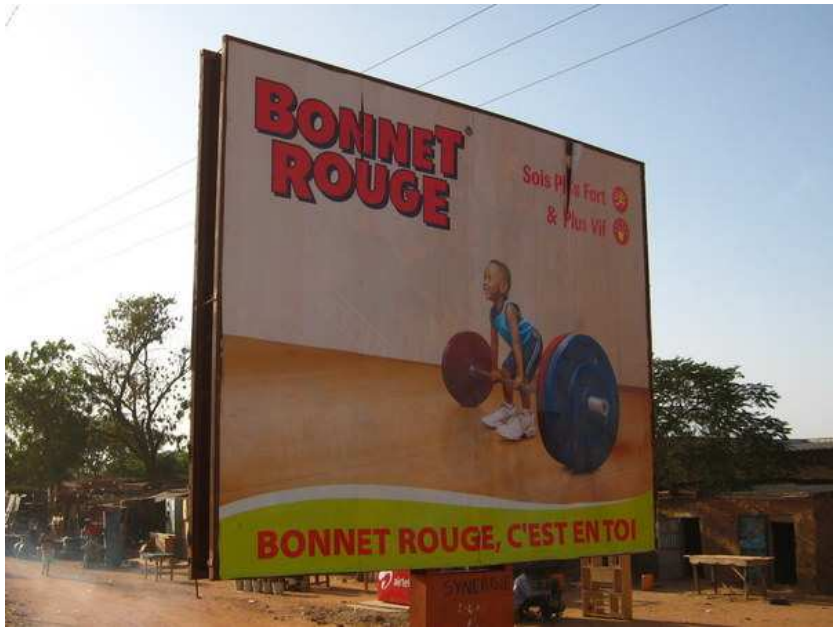

La PAC

- A partir de 1992 → renforcement de l'intégration de la PAC dans le commerce mondiale
- Renforcement de la compétitivité et spécialisation.
  - Surproduction dans certains produits (ex : crise du lait, poires)
  - Renforcement de la dépendance alimentaire vis-à-vis des autres pays.

La PAC

- Dépendance de l'approvisionnement en matières premières (soja, oleo-protéagineux) → accaparement des terres
  - 20 millions ha de terre pour nos importations de soja
  - 5 millions ha pour nos importations d'huile de palme

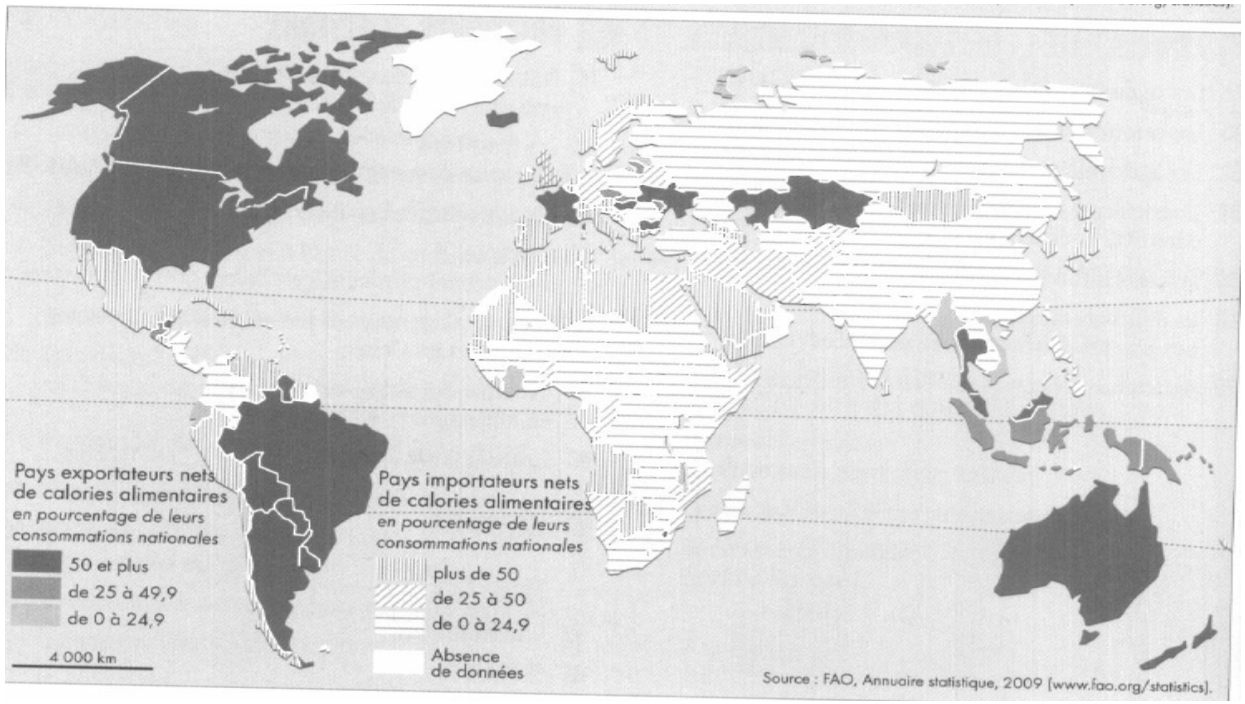

Agrocarburants

- Politique de soutien aux agrocarburants :
  - Directive européenne / Lois belges (2009/2013)
  - Consommation multipliée par 20 depuis 2000
  - 40% des matières premières importées

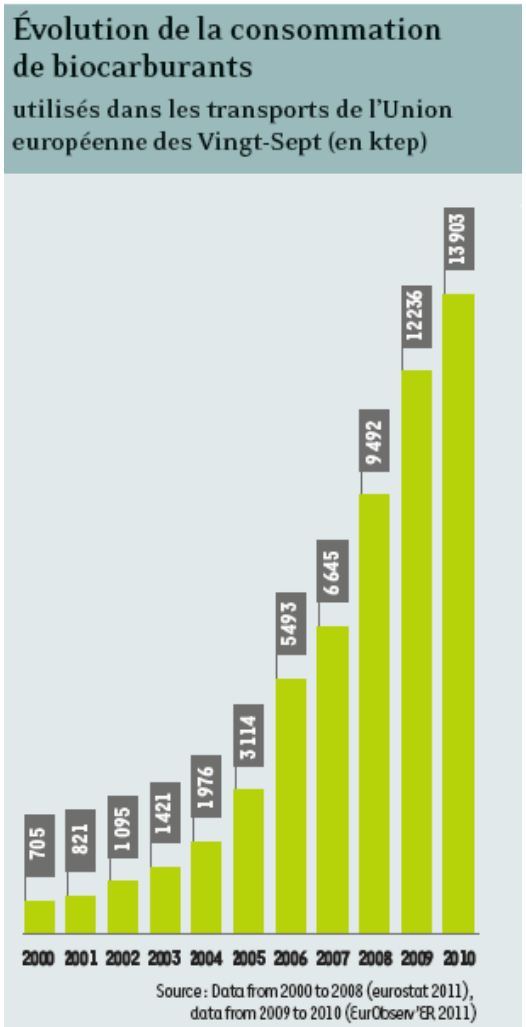

Agrocarburants

- Problèmes :
  - Renforce la pression sur les terres
  - Détourne la production agricole de sa fonction nourricière
  - Volatilité et spéculation sur les denrées agricoles.

Surconsommation

- Pression démesurée sur des ressources naturelles limitées
- Gaspillage qui l'accompagne : 30-50% de la nourriture gaspillée en Europe
- Absence de réglementation pour encadrer cette surconsommation

QUELLES ALTERNATIVES ?

Constat

- Inefficacité du système agricole et alimentaire pour rencontrer les défis actuels et futurs:
  - Lutter contre la faim et fournir une alimentation saine
  - Respecter l'environnement (climat, biodiversité, gaspillage)
  - Permettre une rémunération juste et équitable aux producteurs

Constat

Recommandations internationales : Rapporteur spécial, IAASTD, Comité pour la sécurité alimentaire mondiale :

- Transition vers des systèmes de production agroécologiques
- Réformes des politiques commerciales et agricoles vers un soutien aux petits producteurs.
- Relocalisation des systèmes alimentaires (circuits courts)
- Modes de consommation plus durables et sains (moins de viande).

« Ceux qui ont faim ont droit ! »

(Victore Hugo)

Animation Quinoa, 30 mai 2015

Manuel Eggen, chargé de recherche et plaidoyer, FIAN Belgium